



РОССИЙСКАЯ ФЕДЕРАЦИЯ
ОРЛОВСКАЯ ОБЛАСТЬ

АДМИНИСТРАЦИЯ МЦЕНСКОГО РАЙОНА

ПОСТАНОВЛЕНИЕ

24 апреля 2024 г.
г. Мценск

№ 196

Об установлении публичного сервитута в целях складирования строительных и иных материалов, возведения некапитальных строений, сооружений (включая ограждения, бытовки, навесы) и (или) размещения строительной техники, которые необходимы для обеспечения строительства инженерного сооружения местного значения: «Газопровод межпоселковый к д. Холодково Мценского района Орловской области»

В соответствии с п. 2 ст. 39.37, пп. 5 ст. 39.38, пп. 2 ст. 39.45, ст. 39.46, ст. 39.47, ст. 39.50 Земельного кодекса Российской Федерации, п. 2 ст. 3.3, п. 4 ст. 3.6 Федерального закона от 25.10.2001 № 137-ФЗ «О введении в действие Земельного кодекса Российской Федерации», учитывая публикацию информации о возможном установлении публичного сервитута от 08.04.2024 на официальном сайте администрации Мценского района, в газете «Мценский край» № 15 (14655) от 10.04.2024, а также на информационном стенде администрации Подберезовского сельского поселения от 08.04.2024, в соответствии с разделом 4 проектной документации «Проект организации строительства» (шифр: 5169.071.П.0/0.0002-ПОС), на основании ходатайства Общества с ограниченной ответственностью «Газпром газификация» (далее ООО «Газпром газификация»), администрация Мценского района **п о с т а н о в л я е т**:

1. Установить на основании ходатайства ООО «Газпром газификация» ОГРН 1217800107744, ИНН 7813655197 публичный сервитут на срок 3 года в соответствии с прилагаемой к настоящему постановлению схемой границ публичного сервитута общей площадью 32 122 кв. м., расположенного на:

- части земельного участка с кадастровым номером: 57:11:0000000:117 (входящие в состав единого землепользования 57:11:0040101:310, 57:11:0040101:312, 57:11:0040101:313, 57:11:0040101:314, 57:11:0040101:319), местоположение: Мценский район, Подберезовское сельское поселение, АО «Новый путь»/ ОАО «Агрофирма «Зуша-Мценск»;

- части земельного участка с кадастровым номером: 57:11:0040101:411, местоположение: Российская Федерация, Орловская область, Мценский район, Подберезовское сельское поселение, в юго-восточном направлении от д. Подберезово, вдоль автодороги Мценск-Новосиль;

- части земельного участка с кадастровым номером: 57:11:0040101:885, местоположение: Российская Федерация, Орловская область, Мценский район, Подберезовское сельское поселение, АО «Новый путь»/ ОАО «Агрофирма «Зуша-Мценск»;

- части земельного участка с кадастровым номером: 57:11:0040101:873, местоположение: Российская Федерация, Орловская область, Мценский район, Подберезовское сельское поселение, АО «Новый путь»/ ОАО «Агрофирма «Зуша-Мценск»;

- части земельного участка с кадастровым номером: 57:11:0040101:727, местоположение: Российская Федерация, Орловская область, Мценский район, Подберезовское сельское поселение, АО «Новый путь»/ ОАО «Агрофирма «Зуша-Мценск» (оставшийся земельный участок);

- части земельного участка в кадастровых кварталах: 57:11:0040101, 57:11:2410101, 57:11:2380101, местоположение: Российская Федерация, Орловская область, Мценский район, Подберезовское сельское поселение.

2. Утвердить границы публичного сервитута в целях складирования строительных и иных материалов, возведения некапитальных строений, сооружений (включая ограждения, бытовки, навесы) и (или) размещения строительной техники, которые необходимы для обеспечения строительства инженерного сооружения местного значения: «Газопровод межпоселковый к д. Холодково Мценского района Орловской области» в части земельных участков указанных в пункте 1 настоящего Постановления, площадью 32 122 кв. м. в соответствии с Приложением 1 к настоящему Постановлению.

3. Цель установления публичного сервитута складирование строительных и иных материалов, возведение некапитальных строений, сооружений (включая ограждения, бытовки, навесы) и (или) размещение строительной техники, которые необходимы для обеспечения строительства инженерного сооружения местного значения: «Газопровод межпоселковый к д. Холодково Мценского района Орловской области» в соответствии с п. 2 ст. 39.37 Земельного кодекса Российской Федерации.

4. Срок, в течение которого использование земельных участков (их частей), указанных в пункте 1 настоящего Постановления, и (или) расположенных на них объектов недвижимого имущества в соответствии с их разрешенным использованием будет в соответствии с пп. 4, п. 1 ст. 39.41 Земельного кодекса Российской Федерации невозможно или существенно затруднено в связи с осуществлением деятельности, для обеспечения которой устанавливается публичный сервитут (при возникновении таких обстоятельств) составляет 1,7 месяца.

5. Обоснование необходимости установления публичного сервитута:

Газопровод межпоселковый к д. Холодково Мценского района Орловской области предусмотрен Программой развития газоснабжения и газификации Орловской области на период 2021-2025, утверждённой Председателем Правления ПАО «Газпром» А. Б. Миллером и Губернатором Орловской области А. Е. Клычковым.

6. Порядок установления зон с особыми условиями использования территорий и содержание ограничений прав на земельные участки в границах таких зон установлен Земельным кодексом Российской Федерации и Постановлением Правительства Российской Федерации от 20.11.2000 № 878 «Об утверждении Правил охраны газораспределительных сетей».

7. ООО «Газпром газификация» ОГРН 1217800107744, ИНН 7813655197 обязано привести части земельных участков, указанных в пункте 1 настоящего Постановления в состояние, пригодное для использования в соответствии с разрешенным использованием, выполнить необходимые работы по рекультивации земель в срок не позднее 3 (трех) месяцев после завершения работ указанных в пункте 3 настоящего Постановления или в случаях установления публичного сервитута в целях, предусмотренных п. 2 ст. 39.37 Земельного кодекса Российской Федерации.

Федерации, после завершения на земельном участке деятельности, для обеспечения которой установлен публичный сервитут.

8. Установить, что расчет и внесение платы за публичный сервитут в отношении частей земель и земельных участков, находящихся в государственной или муниципальной собственности и не обремененных правами третьих лиц, а также земель, государственная собственность на которые не разграничена, осуществляется в соответствии со ст. 39.46 Земельного Кодекса Российской Федерации.

9. Информация о графике проведения работ при осуществлении деятельности, для обеспечения которой устанавливается публичный сервитут, в отношении земель и земельных участков, находящихся в государственной или муниципальной собственности и не предоставленных гражданам или юридическим лицам, представлена в Приложении 2 к настоящему Постановлению.

10. Определить средством массовой информации для опубликования настоящего Постановления официальный сайт администрации Мценского района в сети «Интернет» – <http://adm-mr.ru>.

11. Управлению по муниципальному имуществу Мценского района (Е. Е. Чумакова) в течение пяти рабочих дней со дня принятия решения об установлении публичного сервитута:

- обеспечить государственную регистрацию Постановления в соответствии с Федеральным законом от 13.07.2015 № 218-ФЗ «О государственной регистрации недвижимости».

- направить обладателю публичного сервитута копию решения об установлении публичного сервитута, сведения о лицах, являющихся правообладателями земельных участков, сведения о лицах, подавших заявления об учете их прав (обременений прав) на земельные участки, способах связи с ними, копии документов, подтверждающих права указанных лиц на земельные участки.

12. Контроль за исполнением постановления возложить на начальника управления по муниципальному имуществу Мценского района Е. Е. Чумакову.

Глава Мценского района



Е. А. Ерохина

ОПИСАНИЕ МЕСТОПОЛОЖЕНИЯ ГРАНИЦ

Публичный сервитут в целях складирования строительных и иных материалов, возведения некапитальных строений, сооружений (включая ограждения, бытовки, навесы) и (или) размещение строительной техники, которые необходимы для обеспечения строительства инженерного сооружения местного значения "Газопровод межпоселковый к д. Холоdkово Мценского района Орловской области"
(наименование объекта, местоположение границ которого описано (далее - объект))

Раздел 1

Сведения об объекте

Сведения об объекте		
№ п/п	Характеристики объекта	Описание характеристик
1	2	3
1	Местоположение объекта	Орловская область, Мценский район
2	Площадь объекта +/- величина погрешности определения площади (Р+/- Дельта Р)	32122 кв.м ± 38 кв.м
3	Иные характеристики объекта	Публичный сервитут в целях складирования строительных и иных материалов, возведения некапитальных строений, сооружений (включая ограждения, бытовки, навесы) и (или) размещение строительной техники, которые необходимы для обеспечения строительства инженерного сооружения местного значения "Газопровод межпоселковый к д. Холоdkово Мценского района Орловской области" в соответствии с п.2 ст. 39.37 Земельного кодекса РФ, на срок 3 (три) года. Правообладатель публичного сервитута Общество с ограниченной ответственностью «Газпром Газификация», ИНН 7813655197, ОГРН 1217800107744, адрес: 194044, Санкт Петербург, вн. тер. г. Муниципальный округ Сампсониевское, пр-кт. Большой Сампсониевский, д. 60, литера А, электронная почта: info@eoggazprom.ru, телефон: +7 (812) 613-33-00.

Раздел 2

Сведения о местоположении границ объекта					
1. Система координат <u>МСК-57, зона 1</u>					
2. Сведения о характерных точках границ объекта					
Обозначение характерных точек границ	Координаты, м		Метод определения координат характерной точки	Средняя квадратическая погрешность положения характерной точки (M _i), м	Описание обозначения точки на местности (при наличии)
	X	Y			
1	2	3	4	5	6
Зона1(1)	-	-	-	-	-
1	392630.52	1328474.82	Аналитический метод	0.10	-
2	392625.02	1328474.99	Аналитический метод	0.10	-
3	392624.83	1328468.62	Аналитический метод	0.10	-
4	392559.13	1328449.93	Аналитический метод	0.10	-
5	392506.30	1328434.89	Аналитический метод	0.10	-
6	392413.59	1328402.12	Аналитический метод	0.10	-
7	392333.31	1328350.32	Аналитический метод	0.10	-
8	392230.32	1328283.88	Аналитический метод	0.10	-
9	392040.68	1328171.74	Аналитический метод	0.10	-
10	391879.93	1328070.16	Аналитический метод	0.10	-
11	391677.51	1327919.03	Аналитический метод	0.10	-
12	391666.12	1327900.71	Аналитический метод	0.10	-
13	391641.49	1327893.79	Аналитический метод	0.10	-
14	391574.09	1327842.03	Аналитический метод	0.10	-
15	391485.72	1327749.64	Аналитический метод	0.10	-
16	391378.42	1327607.39	Аналитический метод	0.10	-
17	391305.84	1327510.95	Аналитический метод	0.10	-
18	391179.15	1327447.44	Аналитический метод	0.10	-
19	390927.58	1327455.40	Аналитический метод	0.10	-
20	390859.22	1327458.85	Аналитический метод	0.10	-
21	390846.85	1327470.44	Аналитический метод	0.10	-
22	390822.61	1327463.10	Аналитический метод	0.10	-
23	390618.03	1327478.11	Аналитический метод	0.10	-
24	390550.00	1327483.09	Аналитический метод	0.10	-
25	390472.34	1327469.20	Аналитический метод	0.10	-
26	390473.34	1327463.79	Аналитический метод	0.10	-
27	390550.29	1327477.56	Аналитический метод	0.10	-
28	390617.63	1327472.61	Аналитический метод	0.10	-
29	390823.22	1327457.54	Аналитический метод	0.10	-
30	390845.41	1327464.26	Аналитический метод	0.10	-
31	390856.93	1327453.46	Аналитический метод	0.10	-
32	390927.36	1327449.91	Аналитический метод	0.10	-
33	391180.37	1327441.90	Аналитический метод	0.10	-
34	391309.45	1327506.61	Аналитический метод	0.10	-
35	391382.82	1327604.08	Аналитический метод	0.10	-
36	391489.92	1327746.07	Аналитический метод	0.10	-
37	391577.77	1327837.93	Аналитический метод	0.10	-
38	391644.00	1327888.78	Аналитический метод	0.10	-
39	391669.66	1327896.00	Аналитический метод	0.10	-
40	391681.63	1327915.25	Аналитический метод	0.10	-
41	391883.05	1328065.62	Аналитический метод	0.10	-
42	392043.55	1328167.04	Аналитический метод	0.10	-
43	392233.21	1328279.20	Аналитический метод	0.10	-
44	392416.03	1328397.15	Аналитический метод	0.10	-
45	392507.97	1328429.65	Аналитический метод	0.10	-
46	392630.21	1328464.44	Аналитический метод	0.10	-
1	392630.52	1328474.82	Аналитический метод	0.10	-
Зона1(2)	-	-	-	-	-
47	392639.01	1328474.37	Аналитический метод	0.10	-

48	392635.51	1328474.49	Аналитический метод	0.10	-
49	392635.10	1328460.63	Аналитический метод	0.10	-
50	392509.49	1328424.88	Аналитический метод	0.10	-
51	392418.25	1328392.63	Аналитический метод	0.10	-
52	392235.84	1328274.95	Аналитический метод	0.10	-
53	392046.16	1328162.78	Аналитический метод	0.10	-
54	391885.88	1328061.50	Аналитический метод	0.10	-
55	391685.38	1327911.81	Аналитический метод	0.10	-
56	391672.88	1327891.71	Аналитический метод	0.10	-
57	391646.28	1327884.23	Аналитический метод	0.10	-
58	391581.12	1327834.19	Аналитический метод	0.10	-
59	391493.73	1327742.83	Аналитический метод	0.10	-
60	391386.81	1327601.07	Аналитический метод	0.10	-
61	391312.74	1327502.66	Аналитический метод	0.10	-
62	391181.47	1327436.86	Аналитический метод	0.10	-
63	390927.15	1327444.91	Аналитический метод	0.10	-
64	390854.85	1327448.56	Аналитический метод	0.10	-
65	390844.09	1327458.64	Аналитический метод	0.10	-
66	390823.79	1327452.49	Аналитический метод	0.10	-
67	390550.55	1327472.52	Аналитический метод	0.10	-
68	390474.19	1327458.87	Аналитический метод	0.10	-
69	390474.96	1327455.45	Аналитический метод	0.10	-
70	390550.73	1327469.00	Аналитический метод	0.10	-
71	390824.18	1327448.95	Аналитический метод	0.10	-
72	390843.17	1327454.70	Аналитический метод	0.10	-
73	390853.39	1327445.13	Аналитический метод	0.10	-
74	390927.01	1327441.41	Аналитический метод	0.10	-
75	391182.25	1327433.34	Аналитический метод	0.10	-
76	391315.05	1327499.90	Аналитический метод	0.10	-
77	391389.60	1327598.96	Аналитический метод	0.10	-
78	391496.40	1327740.56	Аналитический метод	0.10	-
79	391583.46	1327831.58	Аналитический метод	0.10	-
80	391647.87	1327881.04	Аналитический метод	0.10	-
81	391675.14	1327888.71	Аналитический метод	0.10	-
82	391688.01	1327909.40	Аналитический метод	0.10	-
83	391887.87	1328058.61	Аналитический метод	0.10	-
84	392047.98	1328159.79	Аналитический метод	0.10	-
85	392237.68	1328271.97	Аналитический метод	0.10	-
86	392419.80	1328389.46	Аналитический метод	0.10	-
87	392510.55	1328421.54	Аналитический метод	0.10	-
88	392562.96	1328436.46	Аналитический метод	0.10	-
89	392638.53	1328457.96	Аналитический метод	0.10	-
47	392639.01	1328474.37	Аналитический метод	0.10	-
Зона(3)	-	-	-	-	-
90	393047.51	1328762.36	Аналитический метод	0.10	-
91	393041.82	1328773.35	Аналитический метод	0.10	-
92	393035.77	1328777.07	Аналитический метод	0.10	-
93	393028.36	1328791.60	Аналитический метод	0.10	-
94	393014.72	1328818.32	Аналитический метод	0.10	-
95	392979.09	1328800.14	Аналитический метод	0.10	-
96	392992.75	1328773.38	Аналитический метод	0.10	-
97	392642.03	1328593.91	Аналитический метод	0.10	-
98	392642.61	1328610.73	Аналитический метод	0.10	-
99	392632.61	1328611.07	Аналитический метод	0.10	-
100	392631.84	1328588.70	Аналитический метод	0.10	-
101	392628.30	1328586.89	Аналитический метод	0.10	-
102	392626.76	1328534.46	Аналитический метод	0.10	-
103	392632.26	1328534.29	Аналитический метод	0.10	-
104	392633.70	1328583.47	Аналитический метод	0.10	-
105	393025.96	1328784.20	Аналитический метод	0.10	-
106	393030.46	1328775.38	Аналитический метод	0.10	-
107	393031.33	1328775.67	Аналитический метод	0.10	-
108	393032.22	1328775.88	Аналитический метод	0.10	-
109	393033.13	1328776.01	Аналитический метод	0.10	-
110	393034.04	1328776.06	Аналитический метод	0.10	-
111	393034.96	1328776.02	Аналитический метод	0.10	-
112	393035.86	1328775.90	Аналитический метод	0.10	-

113	393036.76	1328775.70	Аналитический метод	0.10	—
114	393037.63	1328775.42	Аналитический метод	0.10	—
115	393038.47	1328775.05	Аналитический метод	0.10	—
116	393039.28	1328774.62	Аналитический метод	0.10	—
117	393040.04	1328774.11	Аналитический метод	0.10	—
118	393040.75	1328773.53	Аналитический метод	0.10	—
119	393041.40	1328772.89	Аналитический метод	0.10	—
120	393042.00	1328772.19	Аналитический метод	0.10	—
121	393042.53	1328771.44	Аналитический метод	0.10	—
122	393042.98	1328770.65	Аналитический метод	0.10	—
123	393045.96	1328764.87	Аналитический метод	0.10	—
124	393046.37	1328763.98	Аналитический метод	0.10	—
125	393046.69	1328763.05	Аналитический метод	0.10	—
126	393046.91	1328762.09	Аналитический метод	0.10	—
127	393047.04	1328761.12	Аналитический метод	0.10	—
128	393047.07	1328760.14	Аналитический метод	0.10	—
129	393047.01	1328759.16	Аналитический метод	0.10	—
130	393046.85	1328758.19	Аналитический метод	0.10	—
131	393046.60	1328757.24	Аналитический метод	0.10	—
132	393046.26	1328756.32	Аналитический метод	0.10	—
133	393045.83	1328755.44	Аналитический метод	0.10	—
134	393045.31	1328754.61	Аналитический метод	0.10	—
135	393044.71	1328753.83	Аналитический метод	0.10	—
136	393044.04	1328753.11	Аналитический метод	0.10	—
137	393043.31	1328752.46	Аналитический метод	0.10	—
138	393042.51	1328751.89	Аналитический метод	0.10	—
139	393041.66	1328751.40	Аналитический метод	0.10	—
140	393038.11	1328749.56	Аналитический метод	0.10	—
141	393037.21	1328749.16	Аналитический метод	0.10	—
142	393036.28	1328748.84	Аналитический метод	0.10	—
143	393035.33	1328748.62	Аналитический метод	0.10	—
144	393034.36	1328748.49	Аналитический метод	0.10	—
145	393033.38	1328748.45	Аналитический метод	0.10	—
146	393032.40	1328748.51	Аналитический метод	0.10	—
147	393031.43	1328748.67	Аналитический метод	0.10	—
148	393030.48	1328748.92	Аналитический метод	0.10	—
149	393029.56	1328749.27	Аналитический метод	0.10	—
150	393028.68	1328749.70	Аналитический метод	0.10	—
151	393027.85	1328750.22	Аналитический метод	0.10	—
152	393027.07	1328750.81	Аналитический метод	0.10	—
153	393026.35	1328751.48	Аналитический метод	0.10	—
154	393025.70	1328752.22	Аналитический метод	0.10	—
155	393025.13	1328753.02	Аналитический метод	0.10	—
156	393024.63	1328753.87	Аналитический метод	0.10	—
157	393021.65	1328759.64	Аналитический метод	0.10	—
158	393021.25	1328760.54	Аналитический метод	0.10	—
159	393020.93	1328761.46	Аналитический метод	0.10	—
160	393020.71	1328762.42	Аналитический метод	0.10	—
161	393020.58	1328763.39	Аналитический метод	0.10	—
162	393020.54	1328764.37	Аналитический метод	0.10	—
163	393020.60	1328765.35	Аналитический метод	0.10	—
164	393020.76	1328766.32	Аналитический метод	0.10	—
165	393021.01	1328767.27	Аналитический метод	0.10	—
166	393021.36	1328768.19	Аналитический метод	0.10	—
167	393021.79	1328769.07	Аналитический метод	0.10	—
168	393022.31	1328769.90	Аналитический метод	0.10	—
169	393022.90	1328770.68	Аналитический метод	0.10	—
170	393023.57	1328771.40	Аналитический метод	0.10	—
171	393024.31	1328772.05	Аналитический метод	0.10	—
172	393025.11	1328772.62	Аналитический метод	0.10	—
173	393025.96	1328773.11	Аналитический метод	0.10	—
174	393025.99	1328773.13	Аналитический метод	0.10	—
175	393023.78	1328777.46	Аналитический метод	0.10	—
176	392638.61	1328580.37	Аналитический метод	0.10	—
177	392637.25	1328533.91	Аналитический метод	0.10	—
178	392640.75	1328533.81	Аналитический метод	0.10	—
179	392642.05	1328578.20	Аналитический метод	0.10	—

180	393015.95	1328769.53	Аналитический метод	0.10	—
181	393025.22	1328751.40	Аналитический метод	0.10	—
182	393033.40	1328746.43	Аналитический метод	0.10	—
183	393046.58	1328753.92	Аналитический метод	0.10	—
90	393047.51	1328762.36	Аналитический метод	0.10	—
Зона1(4)	—	—	—	—	—
184	390339.55	1327439.87	Аналитический метод	0.10	—
185	390338.71	1327445.31	Аналитический метод	0.10	—
186	390318.82	1327441.75	Аналитический метод	0.10	—
187	390321.25	1327428.03	Аналитический метод	0.10	—
188	390221.68	1327233.53	Аналитический метод	0.10	—
189	390167.40	1327179.82	Аналитический метод	0.10	—
190	390171.79	1327175.02	Аналитический метод	0.10	—
191	390172.61	1327175.83	Аналитический метод	0.10	—
192	390171.96	1327176.57	Аналитический метод	0.10	—
193	390226.18	1327230.24	Аналитический метод	0.10	—
194	390332.90	1327438.68	Аналитический метод	0.10	—
184	390339.55	1327439.87	Аналитический метод	0.10	—
Зона1(5)	—	—	—	—	—
195	390341.76	1327427.06	Аналитический метод	0.10	—
196	390340.42	1327434.95	Аналитический метод	0.10	—
197	390336.22	1327434.20	Аналитический метод	0.10	—
198	390230.26	1327227.25	Аналитический метод	0.10	—
199	390174.63	1327172.20	Аналитический метод	0.10	—
200	390177.09	1327169.72	Аналитический метод	0.10	—
201	390233.12	1327225.15	Аналитический метод	0.10	—
202	390335.97	1327426.03	Аналитический метод	0.10	—
195	390341.76	1327427.06	Аналитический метод	0.10	—
Зона1(6)	—	—	—	—	—
203	390141.47	1327134.47	Аналитический метод	0.10	—
204	390138.99	1327136.94	Аналитический метод	0.10	—
205	390116.77	1327114.95	Аналитический метод	0.10	—
206	390110.64	1327110.28	Аналитический метод	0.10	—
207	390107.61	1327114.25	Аналитический метод	0.10	—
208	390113.48	1327118.73	Аналитический метод	0.10	—
209	390134.93	1327139.96	Аналитический метод	0.10	—
210	390135.64	1327139.25	Аналитический метод	0.10	—
211	390131.75	1327144.54	Аналитический метод	0.10	—
212	390109.86	1327122.89	Аналитический метод	0.10	—
213	390100.26	1327115.57	Аналитический метод	0.10	—
214	390108.76	1327104.44	Аналитический метод	0.10	—
215	390119.07	1327112.30	Аналитический метод	0.10	—
203	390141.47	1327134.47	Аналитический метод	0.10	—

3. Сведения о характерных точках части (частей) границы объекта

Обозначение характерных точек части границы	Координаты, м		Метод определения координат характерной точки	Средняя квадратическая погрешность положения характерной точки (M_t), м	Описание обозначения точки на местности (при наличии)
	X	Y			
1	2	3	4	5	6
—	—	—	—	—	—

Раздел 3

Сведения о местоположении измененных (уточненных) границ объекта

1. Система координат =
2. Сведения о характерных точках границ объекта

Раздел 4

Схема расположения границ публичного сервитута

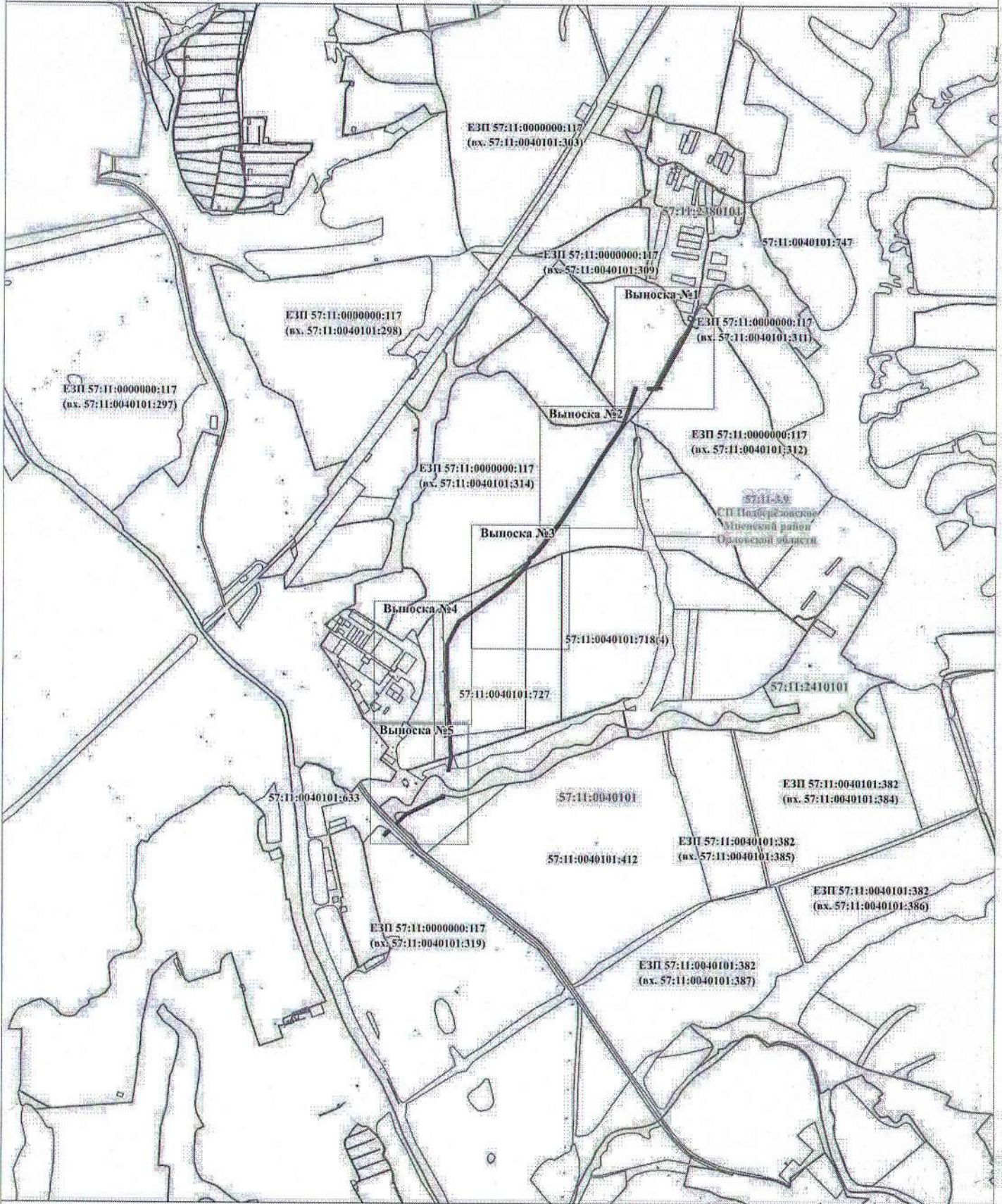

Масштаб 1:20 000

Используемые условные знаки и обозначения:



Проектные границы публичного сервитута.



Характерная точка и номер проектных границ публичного сервитута.



Проектное местоположение инженерного сооружения.



Границы и номер кадастровых кварталов по данным ЕГРН

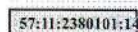

Границы и номер земельного участка по данным ЕГРН



Установленные границы административно-территориальных образований (границы населенных пунктов)

Раздел 4
Схема расположения границ публичного сервитута
Выноска №1

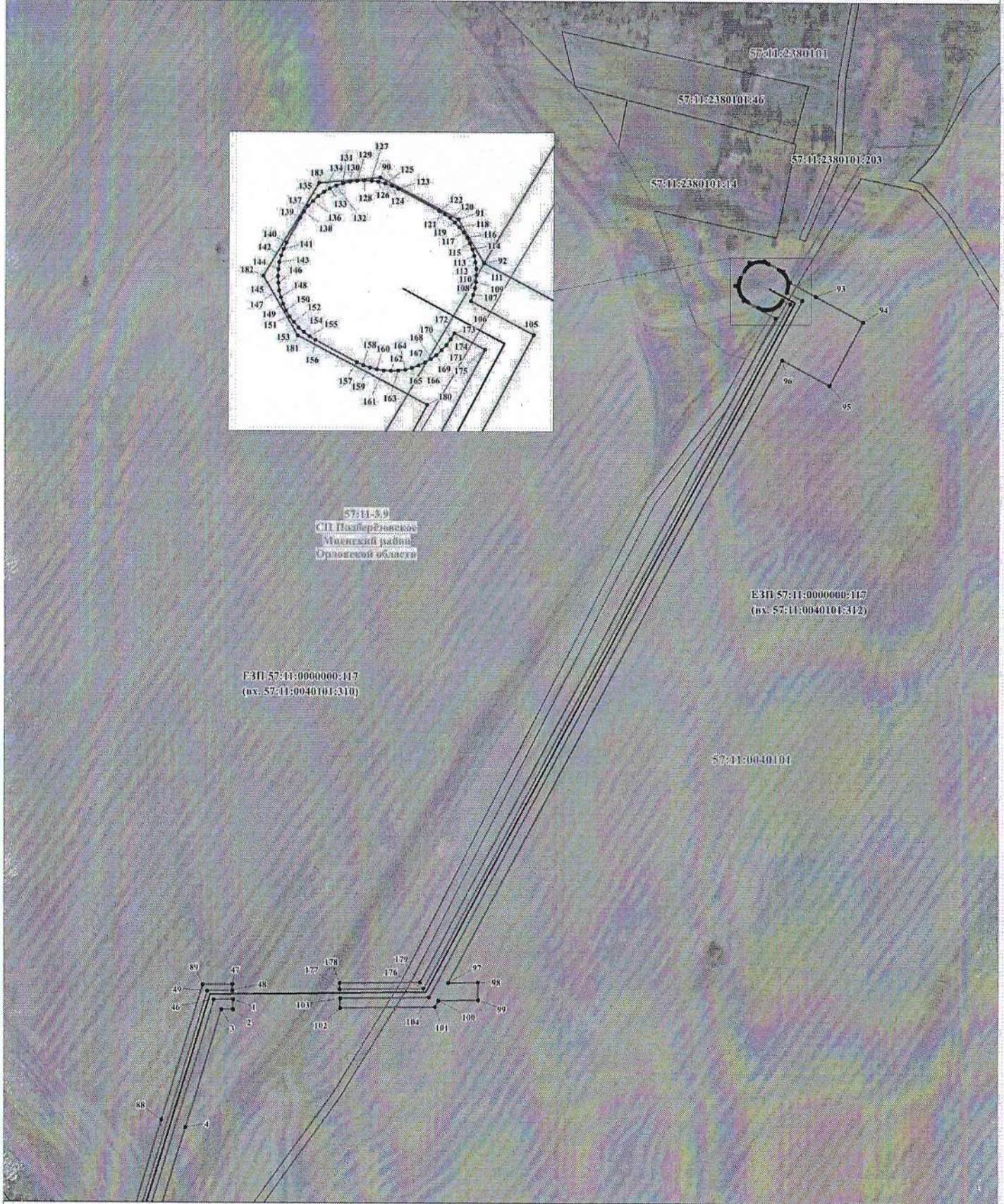

Используемые условные знаки и обозначения:

Масштаб 1:2 000



Проектные границы публичного сервитута.



Характерная точка и номер проектных границ публичного сервитута.



Проектное местоположение инженерного сооружения



57:11:2410101

Границы и номер кадастровых кварталов по данным ЕГРН



57:11:2380101:14

Граница и номер земельного участка по данным ЕГРН



установленные границы административно-территориальных образований (границы населенных пунктов)

Раздел 4
Схема расположения границ публичного сервитута
Выписка №2



Масштаб 1:2 000



Проектные границы публичного сервитута



Характерная точка и номер проектных границ публичного сервитута



Проектное местоположение инженерного сооружения



Границы и номер кадастровых кварталов по данным ЕГРН

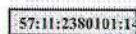

Границы и номер земельного участка по данным ЕГРН



установленные границы административно-территориальных образований (границы населенных пунктов)

Раздел 4
Схема расположения границ публичного сервитута
Выписка №3



Используемые условные знаки и обозначения:

Масштаб 1:2 000



Проектные границы публичного сервитута

1

Характерная точка и номер проектных границ публичного сервитута



Проектное местоположение инженерного сооружения



57:11:2410101

Границы и номер кадастровых кварталов по данным ЕГРН



57:11:2380101:14

Границы и номер земельного участка по данным ЕГРН



установленные границы административно-территориальных образований (границы населенных пунктов)

Раздел 4
Схема расположения границ публичного сервитута
Выписка №4



Используемые условные знаки и обозначения:

Масштаб 1:2 000



Проектные границы публичного сервитута



Характерная точка и номер проектных границ публичного сервитута



Проектное местоположение инженерного сооружения



Границы и номер кадастровых кварталов по данным ЕГРН

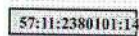

Границы и номер земельного участка по данным ЕГРН



установленные границы административно-территориальных образований (границы населенных пунктов)

Раздел 4
Схема расположения границ публичного сервитута
Выноска №5



Используемые условные знаки и обозначения:

Масштаб 1:2 000



Проектные границы публичного сервитута

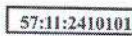

Границы и номер кадастровых кварталов по данным ЕГРН



Характерная точка и номер проектных границ публичного сервитута

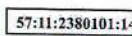

Граница и номер земельного участка по данным ЕГРН



Проектное местоположение инженерного сооружения



установленные границы административно-территориальных образований (границы населенных пунктов)

График выполнения работ в отношении земель и земельных участков, находящихся в государственной или муниципальной собственности и не предоставленных гражданам или юридическим лицам

№ п/п	Виды работ	Срок
1	<p>Складирование строительных и иных материалов, возведение некапитальных строений, сооружений (включая ограждения, бытовки, навесы) и (или) размещение строительной техники, которые необходимы для обеспечения строительства инженерного сооружения местного значения: «Газопровод межпоселковый к д. Холодково Мценского района Орловской области».</p> <p>Срок, в течение которого использование земельного участка (его части) и (или) расположенного на нем объекта недвижимости в соответствии с их разрешенным использованием будет невозможно или существенно затруднено в связи с осуществлением деятельности, для обеспечения которой устанавливается публичный сервитут (при возникновении таких обстоятельств) - 1 месяц.</p>	2024-2027