

РОССИЙСКАЯ ФЕДЕРАЦИЯ
ОРЛОВСКАЯ ОБЛАСТЬ

АДМИНИСТРАЦИЯ МЦЕНСКОГО РАЙОНА

ПОСТАНОВЛЕНИЕ

24 апреля 2024 г.
г. Мценск

№ 199

Об установлении публичного сервитута в целях строительства и эксплуатации линейного объекта системы газоснабжения: «Газопровод межпоселковый к д. Михайлов Брод Мценского района Орловской области»

В соответствии с п. 1 ст. 39.37, пп. 5 ст. 39.38, пп. 1 ст. 39.45, ст. 39.46, ст. 39.47, ст. 39.50 Земельного кодекса Российской Федерации, п. 2 ст. 3.3, п. 4 ст. 3.6 Федерального закона от 25.10.2001 № 137-ФЗ «О введении в действие Земельного кодекса Российской Федерации», учитывая публикацию информации о возможном установлении публичного сервитута от 08.04.2024 на официальном сайте администрации Мценского района, в газете «Мценский край» № 15 (14655) от 10.04.2024, а также на информационном стенде администрации Подберезовского сельского поселения от 08.04.2024, в соответствии с разделом 4 проектной документации «Проект организации строительства» (шифр: 5168.071.П.0/0.0002-ПОС), на основании ходатайства Общества с ограниченной ответственностью «Газпром газификация» (далее ООО «Газпром газификация»), администрация Мценского района постановляет:

1. Установить на основании ходатайства ООО «Газпром газификация» ОГРН 1217800107744, ИНН 7813655197, место нахождения юридического лица: 194044, г. Санкт-Петербург, вн. тер. г. Муниципальный округ Сампсониевское, пр-кт Большой Сампсониевский, д. 60, литера А, адрес электронной почты: info@eoggazprom.ru» публичный сервитут на срок 49 лет, общей площадью 2997 кв. м., расположенный на:

- части земельного участка с кадастровым номером: 57:11:0040201:126, местоположение: Российская Федерация, Орловская область, Мценский район, Подберезовское сельское поселение, южная окраина д. Красная Горка;

- части земельного участка в кадастровых кварталах: 57:11:0040201, 57:11:2590101, 57:11:2450101, местоположение: Российская Федерация, Орловская область, Мценский район, Подберезовское сельское поселение, в соответствии с Приложением 1 к настоящему Постановлению.

2. Утвердить границы публичного сервитута в целях строительства и эксплуатации линейного объекта системы газоснабжения: «Газопровод межпоселковый к д. Михайлов Брод Мценского района Орловской области» в части земельных участков указанных в пункте 1 настоящего Постановления, площадью 2997 кв. м. в соответствии с Приложением 1 к настоящему Постановлению.

3. Цель установления публичного сервитута строительство и эксплуатация линейного объекта системы газоснабжения: «Газопровод межпоселковый к д. Михайлов Брод Мценского района Орловской области» в соответствии с п. 1 ст. 39.37 Земельного кодекса Российской Федерации.

4. Срок, в течение которого использование земельных участков (их частей), указанных в пункте 1 настоящего Постановления, и (или) расположенных на них объектов недвижимого имущества в соответствии с их разрешенным использованием будет в соответствии с пп. 4, п. 1 ст. 39.41 Земельного кодекса Российской Федерации невозможно или существенно затруднено в связи с осуществлением деятельности, для обеспечения которой устанавливается публичный сервитут (при возникновении таких обстоятельств) составляет 1 месяц.

5. Обоснование необходимости установления публичного сервитута:

Газопровод межпоселковый к д. Михайлов Брод Мценского района Орловской области предусмотрен Программой развития газоснабжения и газификации Орловской области на период 2021-2025, утверждённой Председателем Правления ПАО «Газпром» А. Б. Миллером и Губернатором Орловской области А. Е. Клычковым.

6. Порядок установления зон с особыми условиями использования территорий и содержание ограничений прав на земельные участки в границах таких зон установлен Земельным кодексом Российской Федерации и Постановлением Правительства Российской Федерации от 20.11.2000 № 878 «Об утверждении Правил охраны газораспределительных сетей».

7. ООО «Газпром газификация» ОГРН 1217800107744, ИНН 7813655197 обязано привести части земельных участков, указанных в пункте 1 настоящего Постановления в состояние, пригодное для использования в соответствии с разрешенным использованием, выполнить необходимые работы по рекультивации земель в срок не позднее 3 (трех) месяцев после завершения работ указанных в пункте 3 настоящего Постановления.

8. Установить, что расчет и внесение платы за публичный сервитут в отношении частей земель и земельных участков, находящихся в государственной или муниципальной собственности и не обремененных правами третьих лиц, а также земель, государственная собственность на которые не разграничена, осуществляется в соответствии со ст. 39.46 Земельного Кодекса Российской Федерации.

9. Информация о графике проведения работ при осуществлении деятельности, для обеспечения которой устанавливается публичный сервитут, в отношении земель и земельных участков, находящихся в государственной или муниципальной собственности и не предоставленных гражданам или юридическим лицам, представлена в Приложении 2 к настоящему Постановлению.

10. Определить средством массовой информации для опубликования настоящего Постановления официальный сайт администрации Мценского района в сети «Интернет» – <http://adm-mr.ru>.

11. Управлению по муниципальному имуществу Мценского района (Е. Е. Чумакова) в течение пяти рабочих дней со дня принятия решения об установлении публичного сервитута:

- обеспечить государственную регистрацию Постановления в соответствии с Федеральным законом от 13.07.2015 № 218-ФЗ «О государственной регистрации недвижимости».

- направить владельцу публичного сервитута копию решения об установлении публичного сервитута, сведения о лицах, являющихся

правообладателями земельных участков, сведения о лицах, подавших заявления об учете их прав (обременений прав) на земельные участки, способах связи с ними, копии документов, подтверждающих права указанных лиц на земельные участки.

12. Контроль за исполнением постановления возложить на начальника управления по муниципальному имуществу Мценского района Е. Е. Чумакову.

Глава Мценского района



Е. А. Ерохина

ОПИСАНИЕ МЕСТОПОЛОЖЕНИЯ ГРАНИЦ

Публичный сервитут в целях строительства и эксплуатации линейного объекта системы газоснабжения "Газопровод межпоселковый к д. Михайлов Брод Мценского района Орловской области"
(наименование объекта, местоположение границ которого описано (далее - объект))

Раздел 1

Сведения об объекте		
№ п/п	Характеристики объекта	Описание характеристик
1	2	3
1	Местоположение объекта	Орловская область, Мценский район
2	Площадь объекта +/- величина погрешности определения площади (Р+/- Дельта Р)	2997 кв.м ± 16 кв.м
3	Иные характеристики объекта	Публичный сервитут в целях строительства и эксплуатации линейного объекта системы газоснабжения "Газопровод межпоселковый к д. Михайлов Брод Мценского района Орловской области" в соответствии с п.1 ст. 39.37 Земельного кодекса РФ, на срок 49 (сорок девять) лет. Правообладатель публичного сервитута Общество с ограниченной ответственностью «Газпром Газификация», ИНН 7813655197, ОГРН 1217800107744, адрес: 194044, Санкт Петербург, вн. тер. г. Муниципальный округ Сампсониевское, пр-кт. Большой Сампсониевский, д. 60, литера А, электронная почта: info@eoggazprom.ru, телефон: +7 (812) 613-33-00.

Раздел 2

Сведения о местоположении границ объекта					
1. Система координат МСК-57, зона 1					
2. Сведения о характерных точках границ объекта					
Обозначение характерных точек границ	Координаты, м		Метод определения координат характерной точки	Средняя квадратическая погрешность положения характерной точки (M), м	Описание обозначения точки на местности (при наличии)
	X	Y			
1	2	3	4	5	6
1	389145.44	1335555.59	Аналитический метод	0.10	—
2	389145.28	1335559.59	Аналитический метод	0.10	—
3	389145.19	1335560.57	Аналитический метод	0.10	—
4	389145.01	1335561.53	Аналитический метод	0.10	—
5	389144.73	1335562.47	Аналитический метод	0.10	—
6	389144.36	1335563.38	Аналитический метод	0.10	—
7	389143.91	1335564.25	Аналитический метод	0.10	—
8	389143.37	1335565.07	Аналитический метод	0.10	—
9	389142.76	1335565.84	Аналитический метод	0.10	—
10	389142.07	1335566.54	Аналитический метод	0.10	—
11	389141.31	1335567.16	Аналитический метод	0.10	—
12	389140.50	1335567.72	Аналитический метод	0.10	—
13	389139.64	1335568.19	Аналитический метод	0.10	—
14	389138.74	1335568.57	Аналитический метод	0.10	—
15	389137.80	1335568.86	Аналитический метод	0.10	—
16	389136.84	1335569.06	Аналитический метод	0.10	—
17	389135.86	1335569.17	Аналитический метод	0.10	—
18	389134.88	1335569.17	Аналитический метод	0.10	—
19	389128.41	1335568.91	Аналитический метод	0.10	—
20	389127.49	1335568.83	Аналитический метод	0.10	—
21	389126.58	1335568.66	Аналитический метод	0.10	—
22	389125.69	1335568.42	Аналитический метод	0.10	—
23	389124.82	1335568.08	Аналитический метод	0.10	—
24	389123.99	1335567.68	Аналитический метод	0.10	—
25	389123.20	1335567.19	Аналитический метод	0.10	—
26	389122.46	1335566.64	Аналитический метод	0.10	—
27	389121.77	1335566.02	Аналитический метод	0.10	—
28	389121.15	1335565.33	Аналитический метод	0.10	—
29	389120.59	1335564.60	Аналитический метод	0.10	—
30	389120.10	1335563.81	Аналитический метод	0.10	—
31	389119.68	1335562.98	Аналитический метод	0.10	—
32	389119.34	1335562.12	Аналитический метод	0.10	—
33	389119.09	1335561.23	Аналитический метод	0.10	—
34	389118.92	1335560.32	Аналитический метод	0.10	—
35	389118.83	1335559.40	Аналитический метод	0.10	—
36	389113.45	1335559.13	Аналитический метод	0.10	—
37	389063.38	1335551.12	Аналитический метод	0.10	—
38	388951.08	1335558.78	Аналитический метод	0.10	—
39	388924.08	1335571.45	Аналитический метод	0.10	—
40	388890.03	1335601.15	Аналитический метод	0.10	—
41	388843.43	1335601.52	Аналитический метод	0.10	—
42	388814.39	1335625.88	Аналитический метод	0.10	—
43	388775.64	1335636.44	Аналитический метод	0.10	—
44	388727.70	1335606.78	Аналитический метод	0.10	—
45	388689.70	1335608.63	Аналитический метод	0.10	—
46	388689.45	1335603.64	Аналитический метод	0.10	—
47	388729.01	1335601.71	Аналитический метод	0.10	—
48	388776.42	1335631.05	Аналитический метод	0.10	—
49	388812.01	1335621.34	Аналитический метод	0.10	—
50	388820.60	1335614.14	Аналитический метод	0.10	—

51	388820.69	1335612.77	Аналитический метод	0.10	—
52	388837.35	1335598.79	Аналитический метод	0.10	—
53	388837.87	1335599.67	Аналитический метод	0.10	—
54	388841.60	1335596.54	Аналитический метод	0.10	—
55	388888.14	1335596.17	Аналитический метод	0.10	—
56	388921.32	1335567.22	Аналитический метод	0.10	—
57	388949.80	1335553.86	Аналитический метод	0.10	—
58	388976.80	1335552.02	Аналитический метод	0.10	—
59	388976.39	1335551.04	Аналитический метод	0.10	—
60	389050.58	1335545.98	Аналитический метод	0.10	—
61	389051.49	1335546.92	Аналитический метод	0.10	—
62	389063.60	1335546.09	Аналитический метод	0.10	—
63	389113.98	1335554.15	Аналитический метод	0.10	—
64	389118.97	1335554.40	Аналитический метод	0.10	—
65	389119.07	1335553.43	Аналитический метод	0.10	—
66	389119.26	1335552.48	Аналитический метод	0.10	—
67	389119.54	1335551.55	Аналитический метод	0.10	—
68	389119.92	1335550.65	Аналитический метод	0.10	—
69	389120.38	1335549.79	Аналитический метод	0.10	—
70	389120.92	1335548.97	Аналитический метод	0.10	—
71	389121.53	1335548.22	Аналитический метод	0.10	—
72	389122.22	1335547.53	Аналитический метод	0.10	—
73	389122.97	1335546.91	Аналитический метод	0.10	—
74	389123.78	1335546.37	Аналитический метод	0.10	—
75	389124.64	1335545.90	Аналитический метод	0.10	—
76	389125.54	1335545.52	Аналитический метод	0.10	—
77	389126.47	1335545.24	Аналитический метод	0.10	—
78	389127.42	1335545.04	Аналитический метод	0.10	—
79	389128.39	1335544.94	Аналитический метод	0.10	—
80	389129.36	1335544.93	Аналитический метод	0.10	—
81	389135.86	1335545.19	Аналитический метод	0.10	—
82	389135.88	1335545.20	Аналитический метод	0.10	—
83	389140.63	1335530.60	Аналитический метод	0.10	—
84	389141.63	1335530.74	Аналитический метод	0.10	—
85	389139.62	1335546.10	Аналитический метод	0.10	—
86	389139.65	1335546.11	Аналитический метод	0.10	—
87	389140.52	1335546.57	Аналитический метод	0.10	—
88	389141.34	1335547.10	Аналитический метод	0.10	—
89	389142.11	1335547.72	Аналитический метод	0.10	—
90	389142.81	1335548.41	Аналитический метод	0.10	—
91	389143.43	1335549.16	Аналитический метод	0.10	—
92	389143.99	1335549.97	Аналитический метод	0.10	—
93	389144.46	1335550.83	Аналитический метод	0.10	—
94	389144.84	1335551.74	Аналитический метод	0.10	—
95	389145.13	1335552.67	Аналитический метод	0.10	—
96	389145.33	1335553.64	Аналитический метод	0.10	—
97	389145.44	1335554.61	Аналитический метод	0.10	—
1	389145.44	1335555.59	Аналитический метод	0.10	—

3. Сведения о характерных точках части (частей) границы объекта

Обозначение характерных точек части границы	Координаты, м		Метод определения координат характерной точки	Средняя квадратическая погрешность положения характерной точки (M), м	Описание обозначения точки на местности (при наличии)
	X	Y			
1	2	3	4	5	6
—	—	—	—	—	—

Раздел 3

Сведения о местоположении измененных (уточненных) границ объекта

1. Система координат =

Раздел 4

Схема расположения границ публичного сервитута

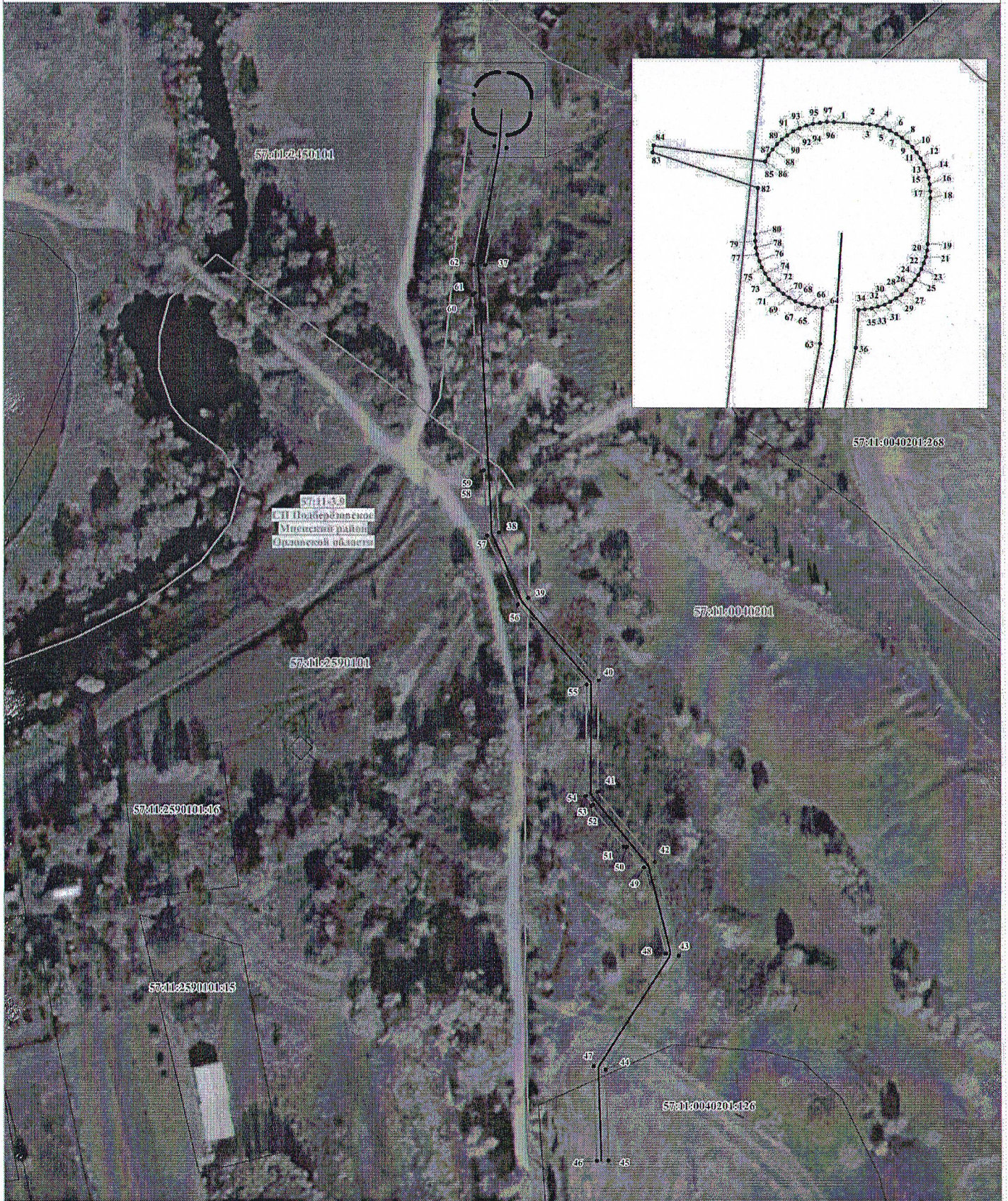

Используемые условные знаки и обозначения:

Масштаб 1:1 500

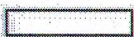

Проектные границы публичного сервитута



Характерная точка и номер проектных границ публичного сервитута



Проектное местоположение инженерного сооружения

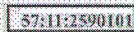

Границы и номер кадастровых кварталов по данным ЕГРН

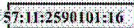

Граница и номер земельного участка по данным ЕГРН



установленные границы административно-территориальных образований (границы населенных пунктов)

**График выполнения работ
в отношении земель и земельных участков, находящихся в государственной или муниципальной собственности
и не предоставленных гражданам или юридическим лицам**

№ п/п	Виды работ	Срок
1	<p>Складирование строительных и иных материалов, возведение некапитальных строений, сооружений (включая ограждения, бытовки, навесы) и (или) размещение строительной техники, которые необходимы для обеспечения строительства инженерного сооружения местного значения: «Газопровод межпоселковый к д. Михайлов Брод Мценского района Орловской области».</p> <p>Срок, в течение которого использование земельного участка (его части) и (или) расположенного на нем объекта недвижимости в соответствии с их разрешенным использованием будет невозможно или существенно затруднено в связи с осуществлением деятельности, для обеспечения которой устанавливается публичный сервитут (при возникновении таких обстоятельств) - 1 месяц.</p>	2024-2073
2	Эксплуатация линейного объекта системы газоснабжения «Газопровод межпоселковый к д. Михайлов Брод Мценского района Орловской области»	